Gıda Bankacılığına Psikolojik Bir Bakış

Yardımlaşma, İnsan Onuru ve Psikolojik İyi Oluş

Hazırlayan: Abir Osman

Gemini Notebook

Açlık Yalnızca Fiziksel Bir Yetersizlik Midir?



Gıda güvencesizliği yalnızca bedensel bir açlık durumu değil, bireyin psikososyal güvenliğini tehdit eden çok boyutlu bir sorundur.

Gemini Notebook

Yoksulluğun Psikolojik Etki Haritası



Temel ihtiyaçlara ulaşamama, psikolojik iyi oluşta azalma riskini artıran güçlü bir faktördür.

Gemini Notebook

Damgalanma (Stigma)

Bireyin sahip olduğu bir özellik (örneğin ekonomik zorluk) nedeniyle toplum tarafından olumsuz etiketlenmesi ve ayrımcılığa uğraması.

Yardım Almanın Psikolojik Engelleri

- Toplum tarafından yargılanma korkusu
- Utanç ve mahcubiyet duygusu
- Ekonomik durum nedeniyle etiketlenme
- Sosyal izolasyon ve yardım istemekten kaçınma

Yardım ihtiyacı yapısal bir sorundur, kişisel bir başarısızlık değildir.

Gemini Notebook

Benlik Saygısı ve İnsan Onuru

Benlik Saygısı (Self-Esteem)

Bireyin kendisine verdiği koşullu değer ve öz yeterlilik algısı. Dış koşullardan (iş kaybı, ekonomik kriz) olumsuz etkilenebilir.

İnsan Onuru (Human Dignity)

Her insanın yalnızca insan olduğu için, koşullarından bağımsız sahip olduğu mutlak değer. Değiştirilemez ve geri alınamaz.



Yardım almak kişinin değerini azaltmaz. Ancak yardımın sunuluş biçimi, kişinin benlik algısını doğrudan etkiler.

Gemini Notebook

Güvenli Alan İnşası: Mahremiyet

Kişisel verilerin ve hikayelerin özenle korunması.

“Yardım şovu” algısı yaratan izinsiz fotoğraf paylaşımlarının reddedilmesi.

Ayrımcı, yargılayıcı veya acıma barındıran tutumların engellenmesi.

Karşılıklı saygıya dayanan, eşitler arası güvenli iletişimin kurulması.

Mahremiyetin ihlali, sadece bir hak ihlali değil; bireyin psikolojik güvenliğine yapılmış doğrudan bir müdahaledir.

Gemini Notebook

Aktif Katılım ve Özerklik (Autonomy)

Yardım alan birey, kendi hayatının öznesidir.

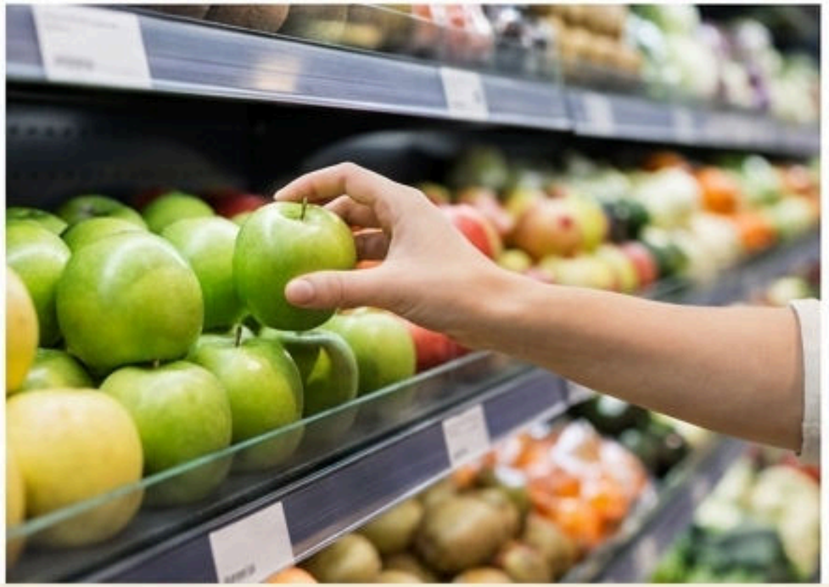

İhtiyacı Özgürce İfade Etme → Kendi Tercihlerini Yapabilme → Karar Sürecine Katılma → **Özerklik**

Gemini Notebook

Koruyucu Bir Faktör Olarak Sosyal Destek



Not: Gıda yardımı tek başına ruh sağlığını iyileştiren tıbbi bir müdahale değildir; ancak sağlanan sosyal destek ve aidiyet hissi, yalnızlığa karşı krittik bir koruyuc

Gemini Notebook

Paradigma Değişimi: Yardım Etmek mi, Güçlendirmek mi?

Öz Yeterlilik: Bireyin belirli bir durumu başarıyla yönetebileceğine dair kendine olan inancı.

Sadece İhtiyacı Karşılamak

Odak: Fiziksel açlığı gidermek

Sistem: Yukarıdan aşağıya (Hiyerarşik)

Bireyin Rolü: Pasif Alıcı

Sonuç: Bağımlılık riski yaratabilir

Güçlendirici Yardım Yaklaşımı

Odak: İradeyi ve insan onurunu korumak

Sistem: Eşitten eşite (Yatay Dayanışma)

Bireyin Rolü: Aktif Katılımcı

Sonuç: Öz yeterliliği ve özerkliği destekler

Gemini Notebook

İki Farklı Yardım Deneyimi (Vaka Analizi)

Vaka A (Geleneksel Model)



İhtiyaçları sorulmuyor.
Standart ve herkesle aynı gıda paketi veriliyor.
Sıraya girerek yardım aldığı için mahremiyeti zedeleniyor.

Vaka B (Güçlendirici Model)



Özel ihtiyaçları dinleniyor.
Market düzeninde kendi ürünlerini seçme hakkı tanınıyor.
Randevu sistemiyle mahremiyeti korunuyor.

İki kişi de fiziksel olarak aynı miktarda gıda alsa bile, bu dayanışmayı aynı şekilde mi deneyimler?

Gemini Notebook

Değişim Ajanları: Gençlerin ve Gönüllülerin Rolü

Önyargıyı Kır

Yoksullukla ilgili stereotipleri reddet, yardımın bir lütuf değil dayanışma olduğunu savun.

İnsan Onurunu Koru

Gönüllülük eğitimlerinde mahremiyet ve benlik saygısı kavramlarını merkeze al.

Pratik Adımlar

Gıda israfını engellemek için sürdürülebilir projelere katıl ve toplumsal farkındalık ağları kur.

Psikolojik Hassasiyet

Temas kurduğun her bireyle eşitler arası iletişim kur.

Gemini Notebook

Sonuç: Bir Yardımdan Çok Daha Fazlası

> “Gerçek dayanışma, yalnızca bir insanın ihtiyacını karşılamak değil; bunu yaparken onun değerini, iradesini ve onurunu korumaktır.”

- Fiziksel sorunlar psikososyal temellidir.
- Mahremiyet ve seçim hakkı lüks değil, psikolojik ihtiyaçtır.
- Dayanışma, toplumsal bağları onarır.

Gemini Notebook

Kaynakça

Jandaghian-Bidgoli, vb. (2024). Food Insecurity and Psychological Distress: A Systematic Review and Meta-Analysis.

O’Donnell, vb. (2024). Links Between Food Assistance Program Participation and Mental Health: A Systematic Review and Meta-Analysis.

Anonim Yazar/Kurum. (2023). Powerlessness, Gratitude, Shame, and Dignity: Emotional Experiences of Food Pantry Clients.

Ranta, vb. (2024). Access, Dignity, and Choice: Social Supermarkets and the End of the Food Bank Model in the UK?

Gemini Notebook